

**WORLD
ATHLETICS™**

INTERNATIONAL MEASUREMENT CERTIFICATE

Name of Race

Distance

Location

Country

Date of Race

Date of Measurement

Elevation Change

Separation

% of race distance

Name(s) of the measurer(s)

World Athletics – AIMS Grade

Country

Certificate Number

Expiry Date

International Measurement Administrator

Registered On

Signed

Bernard Conway

In cooperation with

This certificate certifies that the length of the above road race has been established by an accredited World Athletics – AIMS Grade A or B measurer employing the method of a bicycle calibrated with a "Jones Counter". It remains valid for 5 years subject to the course defined in the full measurement report submitted by the measurer being unchanged in any way. Any modifications to the course, however minimal, will nullify this Certificate and require a new measurement to be undertaken. Possession of this certificate does not indicate any sanction of the race by World Athletics or membership of AIMS.



Map page 1 of 2

2 laps for Half Marathon



Largada/Chegada



Estacionamento do Carrefour no Ribeirão Shopping
 Área ao lado direito da saída.
 Portão de saída da Prova (-) 44 m.

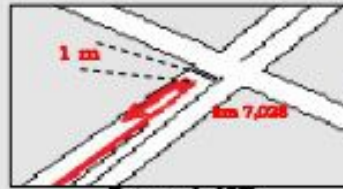

Retorno de 180°
 Av. Independência c/ R. Rui Barbosa.
 Faixa de pedestres (-) 1 m



Troca de Pista



WA & AIMS Certified
BRA-2024-096
 Certification Expires Dec 31/2028



Retorno de 180°, 1 m antes da faixa de pedestres

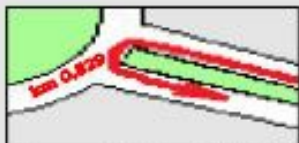

Retorno de 180° na Rotatória



Início da 2ª volta, pela pista da esquerda



Retorno de 180° na Av. José Adolfo B. Molina
 c/ R. João G. Santos

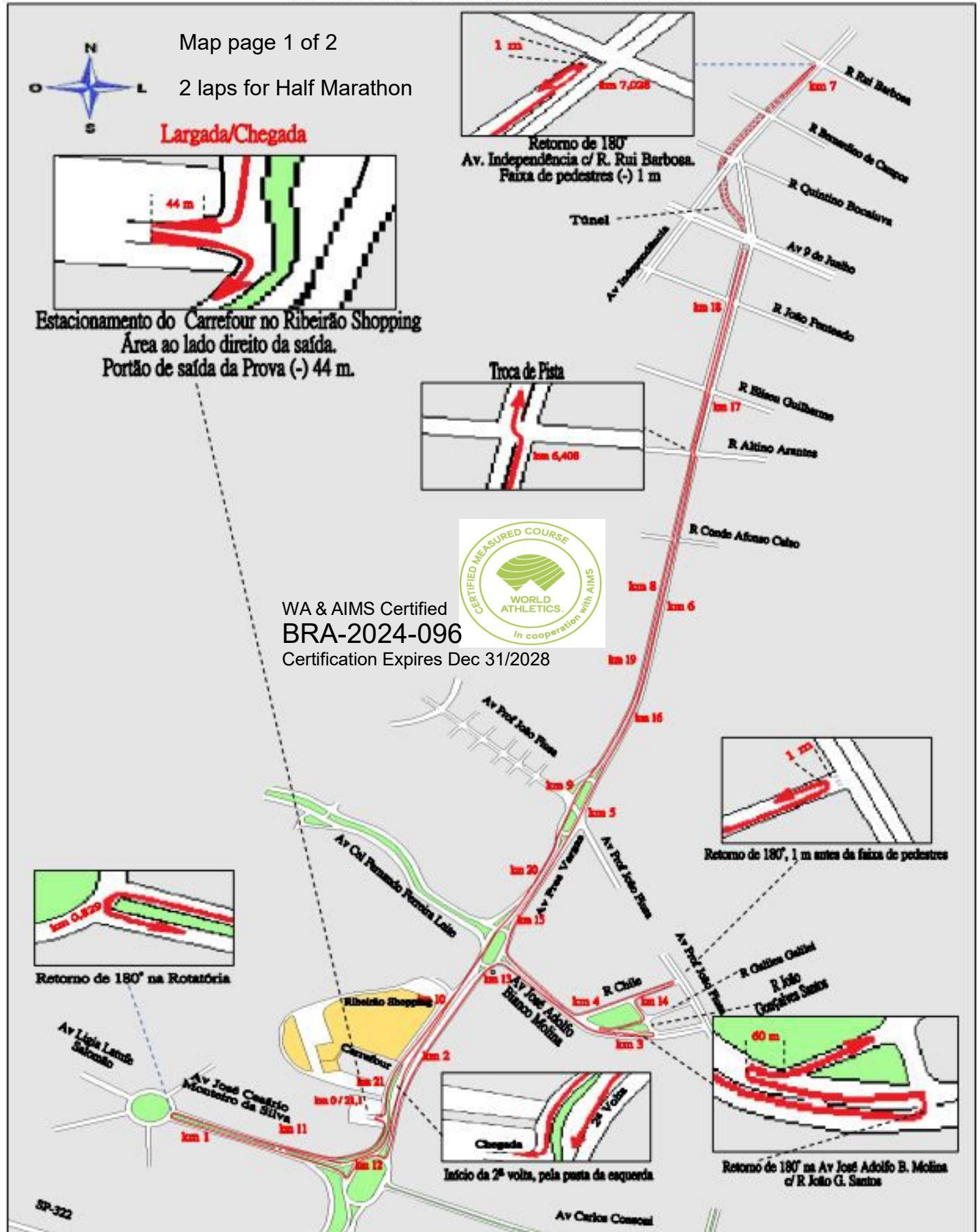

km	Descrição
0	Estacionamento do Carrefour no Ribeirão Shopping. Área ao lado do Estacionamento. Portão (-) 44 m.
tpoint	Portão de saída do Estacionamento
tpoint	Rotaória c/ Av. Dr José Cesário Monteiro da Silva.
1	Av Dr. José Cesário Monteiro da Silva. Posto de Gasolina (-) 27 m.
2	Av Pres Vargas, em frente ao nº 235 da R. Hudson
3	Av José Adolfo Bianco Molina, 2271. Clínica Canadá.
Retorno	Av José Adolfo Bianco Molina c/ Pça. Dr André R. de Barros.
Retorno	Av José Adolfo Bianco Molina. Pça. Dr André R. de Barros (+) 60 m.
Retorno	Rua Chile c/ Av Prof. João Fiusa. Faixa de pedestres
4	Rua Chile c/ Av. José Adolfo Bianco Molina.
5	Av Pres. Vargas c/ Av. Prof. João Fiusa (+) 14 m
6	Av Pres. Vargas, 741. Castor Colchões.
Troca de Pista	Av. Pres. Vargas c/ R. Altino Arantes.
7	Av Independência, 893.
Retorno	Av. Independência c/R. Rui Barbosa. Faixa de pedestres (-) 1 m.
8	Av Pres Vargas, 728. Lençóis Moda Casa.
9	Av Pres Vargas, 11710. Cibele Perfumaria.
10	Av Pres Vargas. Totem do Ribeirão Shopping (+) 13 m.
11	Av Dr. José Cesário Monteiro da Silva. 1º retorno. R Dr Mario de Assis moura (-) 18 m.
12	Av Pres Vargas (contra fluxo). Faixa de pedestres no centro da Rotaória (+) 49 m.
13	Av Pres Vargas c/ Av José Afonso Bianco Molina.
14	R João Gonçalves Santos, 36 m antes da R. Chile.
15	Av Pres Vargas. Final da Chevrolet - Semi Novos, 9 m antes da Petz.
16	Av Pres Vargas. Entrada do Drive Thru do Mc Donald's.
17	Av Pres Vargas, 263
18	Av Pres Vargas (volta), saída do tunel, final do guard Rail de concreto (-) 35 m.
19	Av Pres Vargas c/ R. João de Paschoal. (+) 10 m. Posto Shell.
20	Av Pres Vargas, 2164. Banco Safra.
21	Av. Pres Vargas. Entrada para a Chegada (-) 54 m. Faixa de pedestres antes do portão de entrada
21,0975	Estacionamento do Carrefour no Ribeirão Shopping. Área ao lado do Estacionamento. Portão (+) 44 m

